Date d'édition : 24.11.2026

Ref : EWTGUWL230W

WL 230W Web Access Software (Réf. 060.23000W)

Le logiciel Web Access Software permet de connecter lappareil dessai à la Web Access Box GU 100.
Dune part, le logiciel Web Access assure la configuration nécessaire de la Web Access Box et prend en charge léchange de données entre la Web Access Box et lappareil dessai.
Dautre part, il constitue le lien avec lutilisateur via linterface logicielle dans le navigateur web.
Le logiciel Web Access Software est fourni via un support de données.
Linterface logicielle est accessible via un navigateur web, indépendamment du lieu et du système.
Linterface logicielle offre différents niveaux dutilisation pour le suivi des essais et lacquisition des données.
Par exemple, le schéma de processus et les états de fonctionnement de lappareil dessai sont présentés.
Les essais peuvent être observés en temps réel grâce à la transmission dimages en direct de la caméra IP.
Les valeurs mesurées actuelles sont affichées.
Les résultats des essais sont affichés graphiquement pour une évaluation plus approfondie.
Les données de mesure peuvent être téléchargées via le logiciel et stockées localement.

Contenu didactique/essais
avec lappareil dessai: apprentissage à distance
interface logicielle avec
- schéma du processus
- états de fonctionnement
- valeurs mesurées actuelles
- transfert des valeurs mesurées
- transmission dimages en direct
- affichage graphique des résultats dessais

Les grandes lignes
- configuration spécifique de la Web Access Box GU 100
- accès indépendant du système à linterface logicielle via un navigateur web

Caractéristiques techniques
Support de données: carte SD
Web Access Software
indépendant du système
connexion internet
navigateur web
format du fichier à télécharger: txt

Liste de livraison
1 Web Access Software

Accessoires
requis
GU 100 Web Access Box
ET 220 Conversion de l'énergie dans une éolienne

Options

Date d'édition : 24.11.2026

Ref : EWTGUWL230

WL 230 Procédé condensation, mesure transfert thermique condensation à goutte, film (Réf. 060.23000)

Avec interface PC USB et logiciel inclus


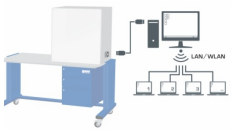



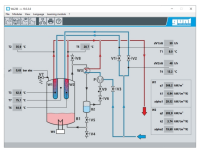
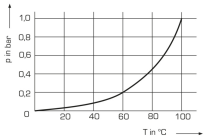

La vapeur se condense lorsquelle entre en contact avec un fluide dont la température est inférieure à la température de saturation de la pression partielle de la vapeur présente.
Le matériau et la rugosité de la surface du fluide ont, entre autres, une influence sur le transfert de chaleur, et donc sur le type de condensation.
Dans la pratique, on trouve le plus souvent de la condensation pelliculaire, la condensation en gouttes se formant uniquement sur les surfaces très lisses et faiblement adhérentes telles que le téflon.
Les connaissances sur les procédés de condensation trouvent une application pratique, p.ex. dans les centrales thermiques à vapeur ou les procédés de distillation.
Lappareil dessai WL 230 permet dobtenir une représentation claire des différents procédés de condensation sur deux condenseurs tubulaires refroidis par eau, et composés de différents matériaux.
Il est possible de montrer de la condensation en gouttes au moyen du condenseur qui dispose dune surface polie et dorée.
Un film de condensat se forme sur la surface en cuivre mate du second condenseur, ce qui permet détudier la condensation pelliculaire.
Lévacuation du réservoir se fait au moyen dune pompe à jet deau.
Le point débullition et la pression dans le système sont ajustés au moyen de la puissance de chauffe et de refroidissement.
Des capteurs enregistrent la température, la pression et le débit à tous les points pertinents.
Les valeurs mesurées peuvent être lues sur des affichages numériques.
Les valeurs sont transmises à un PC afin dy être évaluées à laide du logiciel fourni.
La transmission des données au PC se fait par une interface USB.
Les valeurs de mesure permettent de calculer le coefficient de transfert de chaleur.
Linfluence des gaz non-condensants, la pression et le différentiel de température entre la surface et la vapeur peuvent être étudiés dans le cadre dessais complémentaires.

Contenu didactique / Essais
- condensation en gouttes et condensation en film
- détermination du coefficient d'échange thermique
- influence de la pression, de la température et des gaz non condensables sur la condensation

Les grandes lignes
- Visualisation des différents procédés de condensation

Les caractéristiques techniques
Dispositif de chauffage
- puissance: 3kW, ajustable en continu
- Condenseur
- 1x tube avec surface en cuivre mate
- 1x tube avec surface polie et dorée

Pompe à jet deau
- débit de refoulement: 4?12L/min
- pression: 16mbar

Date d'édition : 24.11.2026

Soupape de sécurité: 2,2bar abs.

Plages de mesure
- pression: 0?10bar abs.
- débit: 0,2?6L/min
- température: 4x 0?100°C, 3x 0?200°C

230V, 50Hz, 1 phase

Dimensions et poids
Lxlxh: 1000x550x790mm
Poids: env. 85kg

Nécessaire au fonctionnement
raccord deau: 1bar, max. 1000L/h, drain
PC avec Windows recommandé

Liste de livraison
1 appareil dessai
5L eau distillée
1 logiciel GUNT + câble USB
1 jeu de flexibles
1 documentation didactique

Accessoires disponibles et options
en option
pour l'apprentissage à distance
GU 100 Web Access Box
avec
WL 230W Web Access Software

Autres accessoires
WP 300.09 Chariot de laboratoire

Produits alternatifs
WL220 - Procédé d'ébullition

Date d'édition : 24.11.2026

Ref : EWTGUGU100

GU 100 Web Access Box (Réf. 010.10000)

Accessoire pour appareils GUNT permettant un enseignement et un apprentissage pratiques à distance

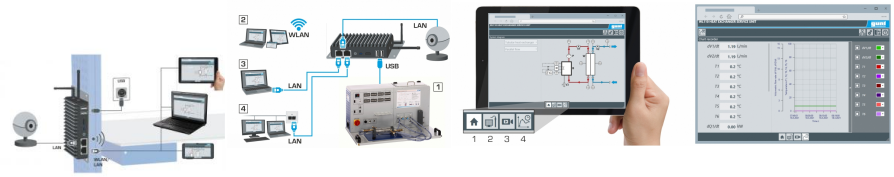

La GU 100 est un accessoire pour une sélection dappareils GUNT.
La Web Access Box permet un enseignement pratique à distance - Remote Learning via le réseau propre au client.
Via un navigateur web, les essais sont observés par transmission dimages en direct, les états de fonctionnement de lappareil dessai sont suivis, les valeurs mesurées sont visualisées graphiquement et facilement enregistrées localement pour une évaluation plus complète.
La Web Access Box fonctionne comme un serveur.
Il prend la fonction dacquisition des données, transmet les commandes de contrôle et fournit toutes les informations sur une interface logicielle.
Linterface logicielle est accessible à partir de tous les types de terminaux via un navigateur web, indépendamment du système.
Pour chaque appareil GUNT qui peut être étendu avec la Web Access Box, un logiciel spécifique est disponible: Web Access Box Software.
Le logiciel doit être acheté séparément pour chaque appareil.
La connexion de jusquà 10 terminaux à la Web Access Box est possible via WLAN, une connexion LAN directe ou en intégrant la Web Access Box dans le réseau propre au client.
Les terminaux connectés au réseau propre au client peuvent ainsi être utilisés pour lapprentissage à distance.
La Web Access Box est connectée au appareil GUNT sélectionné via USB. La caméra IP fournie est connectée à la Web Access Box via LAN.

Contenu didactique / Essais
- avec le logiciel Web Access Box Software:
Apprentissage à distance - Web Access Box comme serveur, accès indépendant du système via un navigateur web
affichage du schéma du processus
affichage des états de fonctionnement
affichage de toutes les valeurs mesurées actuelles
transfert des valeurs mesurées enregistrées en interne pour une évaluation plus complète
observation en direct des essais
affichage graphique des résultats des essais

Les grandes lignes
- observation, acquisition et évaluation des essais via un navigateur web
- transmission dimages en direct via une caméra IP
- Web Access Box comme serveur avec module WLAN intégré pour connecter les terminaux: PC, tablette, smartphone

Les caracteristiques techniques
- Web Access Box
système dexploitation: Microsoft Windows 10
mémoire vive: 4GB
mémoire: 120GB
interfaces
4x USB
2x LAN
1x HDMI

Date d'édition : 24.11.2026

1x MiniDP
1x mini-série
module WLAN intégré
- Caméra IP
connexion avec la Web Access Box via LAN

230V, 50Hz, 1 phase

Dimensions et poids
Lxlxh: 112x84x34mm (Web Access Box)
Poids: env. 0,5kg

Liste de livraison
1 Web Access Box
1 caméra IP